Tokyofm

Life time audio 80.0

09 SEPTEMBER 2020

TOKYO FM Broadcasting co.,ltd.
MONTHLY TIMETABLE

This Month's Cover_
LiSA

LiSA

LET'S BE POSITIVE TODAY!

ポジティブが生む! 明日への"鍵"

LiSA

LET'S BE POSITIVE TODAY!

ポジティブが生む!明日への"鍵"

昨年『紅蓮華』が大ヒットし、紅白歌合戦にも出場したLiSA。『SCHOOL OF LOCK!』では"LL教室の講師"として『LiSA LOCKS!』で3年半活躍しているLiSA先生がTOKYO FMマンスリータイムテーブルに初登場!アーティストとしてもヒットを連発しているLiSA先生に、リスナーとの交流や自身の成長を通して得た、今日を"いい日"にする"鍵"を伝授していただきます!

PHOTO:『SCHOOL OF LOCK!』職員 GR3兄弟 ひぐちくん

Program Information

『LiSA LOCKS!』
『SCHOOL OF LOCK!』内
毎週金曜日
23:00〜
TOKYO FM／
JFN全国38局フルネット

『SCHOOL OF LOCK!』の中で、毎週金曜日23時過ぎから、LiSA先生が学校のはじっこにある"LL教室の講師"として、「LOVE」「Learn」など毎回「L」にまつわる授業を開講中。いつでも明るいLiSA先生に会いにくければ、不安なことも吹き飛ばせ!

Release Information

『愛錠』『マコトシヤカ』 now on sale

『LEO-NiNE』
2020.10.14 Release
VVCL 1707
¥3,300 (tax in)

国民的大ヒット曲『紅蓮華』を初収録した、自身にとって3年ぶりとなるオリジナルフルアルバム『LEO-NiNE』が10月14日に発売! インタビューでもご紹介したLiSA初のドラマ主題歌となる『愛錠』に加え、プロ野球チーム応援ソング『マコトシヤカ』などを含む全13曲の意欲作となっています!

——『LiSA LOCKS!』がスタートして4年目ということで、開始当初の想いを教えてください。

『SCHOOL OF LOCK!』にゲスト出演してからすぐにレギュラーのお話をいただきました。自分の番組マーク(『LiSA LOCKS!』ロゴ)が生まれたことが本当に嬉しくて。先生として、自分の立場から生徒たちにできること、伝えられることはなんだろうと常に考えるようになりました。

——ご自身の10代の頃の経験が、今の放送に役に立っていることはありますか?

私自身、一番悩んでいた時期が10代の頃でした。20歳を過ぎてから歌手としてデビューするまでは夢を見つけられなくて悩んだり、他人と比べてしまったり……集団の中で生活しているからこその悩みがたくさんあったんです。番組では、この経験を生かしつつ生徒に寄り添っていきたいっていう思いがあります。

——多くの生徒と交流するなかで、LiSA先生の中で変化はありましたか?

今まで以上に生徒の日常生活に寄り添えるようになっていると感じますね。生徒と掲示板や逆電で交流する「Learn」というコーナーがあるのですが、みんなになかなか会えない今の状況だからこそ、この番組がすごく大切な交流の場所になっていて。掲示板に「このコメントが読まれたら告白するぞ!」と書いてくれた生徒を放送中に紹介したら、「LiSA先生、告白できました! OKでした!」って報告をくれたこともありました。こうして、生徒をより身近に感じられることが嬉しいですね。私のことを見ていてくれる人との距離が縮まったからこそ、みんなに毎回良い報告をたくさんしたい、と考えるようになりました。

——番組を通して、明るくポジティブなLiSA先生。自身が思う「講師としての"核"」とは?

いつも番組の最後に「今日もいい日だっ! ばいちー!」と言って締めているのですが、この言葉はアーティスト活動の中でも核になっています。「どんな嫌なことがあったとしても、ひとつでも良いことがあったのなら今日もいい日だと思って寝なさい」という母の教えから来ている言葉で。LL教室をはじめ一緒に時間を過ごした人たちにとって「今日もいい日だった」と思ってもらえるように、このポジティブなこの言葉を贈っています。

——アーティスト活動でも、みんなに元気を届けてくれているLiSA先生ですが、8月にリリースされた新曲『愛錠』と『マコトシヤカ』に込められた想いを教えてください!

「別れた彼は情で続いていただけ」と言っていた女友達の話を聞いて、情って悪いことなのかな?と疑問に感じたことが『愛錠』の制作のヒントになっています。ドラマの原作を読ませていただいた時に友情だったり家族愛だったり……いろんな情念が絡まっているドラマだなと感じたんです。その情念がまっすぐでピュアだとも同時に感じて。情とは悪いことだけではないという意味を込めて楽曲を作成しました。『マコトシヤカ』はプロ野球チームの応援テーマソングです。この機会をいただいたことで野球を毎日見るようになり、今では野球で曜日を知るくらいハマってます(笑)。自分の中でもテーマソングとして流れてくるくらい頑張っている人たちに似合う楽曲になってます!

——アーティストとして、これからどういう音楽を届けていきたいですか?

一番は、大好きな人たちとずっと自分の音楽で遊んでいきたいです。だからこそ人々の心に残るような音楽を作り続けていくこと、ライブをしていくことで、期待を裏切らない活動をしていきたいですね。

——LiSA先生ならではの『不安に打ち勝つ方法』を伝授していただきたいです。

いつもみんなで一緒に生きている感覚や変わらない日常を届けてくれるものがラジオだと思っていて。不安になったらぜひラジオをつけてみてください! 私もみんなが不安になった時いつでも前を向けるような教室づくりをしていけたらと思っています。今日もいい日だっ! ばいちー!

Tokyofm Monthly Info.

Program
あなたの生活を彩る、TOKYO FMのオススメ番組!

9/13(日) 19:00 - 19:55

芸術の秋にお届け!
作家・村上春樹による"クラシック事始め"!

『村上RADIO ～5分で聴けちゃうクラシック音楽』

出演：村上春樹　提供：DNP大日本印刷

作家・村上春樹がディスクジョッキーをつとめる番組『村上RADIO』、第17弾は「5分で聴けちゃうクラシック音楽」がテーマです。新旧・洋邦を問わず様々な音楽を愛する村上さんが、今度はクラシック音楽を解説します!

https://www.tfm.co.jp/murakamiradio/

毎週土 17:00 - 17:55

サンボマスターが9月限定パーソナリティ!
結成20周年イヤーの思いを語る!

『Monthly Artist File -THE VOICE-』

出演：サンボマスター

アーティストが期間限定パーソナリティをつとめる番組、9月はサンボマスターがパーソナリティを担当します! 今年結成20周年イヤーを迎えるサンボマスターが、音楽のルーツから新譜に込めた思いまで、1ヶ月に渡り語りまくります!

https://www.tfm.co.jp/maf/

毎週日 08:30 - 08:55

9月6日(日)スタートの新番組!
ライフシフトのヒントを山梨から!

『デュアルでルルル♪』

出演：ハードキャッスル エリザベス　提供：山梨県

山梨県のテレビ局でアナウンサーを担当していた経験を持つハードキャッスル エリザベスがパーソナリティをつとめる新番組『デュアルでルルル♪』が9月6日(日)からスタート!「テレワーク」や「ワーケーション」など新しい生き方が模索される今、都市から近く自然豊かな山梨県から、ライフシフトのヒントをお届けします。どうぞお楽しみに!

毎週金 15:00 - 16:55

中西哲生＆横山ルリカが週末オススメのエンタメを深掘り!

『TOKYO TEPPAN FRIDAY supported by Ginza Sony Park』

出演：中西哲生 横山ルリカ

週末に観たい・行きたいエンタメ情報をお届けする2時間の生放送。話題の舞台や映画から、イベント、レジャーや遊びにまつわる今の時代にフィットするカルチャーを紹介します。あなたからのオススメ"TEPPAN"エンタメも募集中! パーソナリティの中西哲生によるスポーツ解説や、横山ルリカの競馬トークも必聴です!

https://www.tfm.co.jp/teppan/

Event
最新トピックは、www.tfm.co.jp/eventでチェック!

01 | PARCO劇場 オープニング・シリーズ「ゲルニカ」

9月4日(金)～9月27日(日)
PARCO劇場
全席指定¥9,800(税込)
作：長田育恵　演出：栗山民也
出演：上白石萌歌、中山優馬、勝地 涼、早霧せいな、玉置玲央、松島庄汰、林田一高、後藤剛範、谷川昭一朗、石村みか、谷田 歩、キムラ緑子
パルコステージ：03-3477-5858

02 | 賈鵬芳

9月11日(金)
めぐろパーシモンホール大ホール
全席指定¥6,000(税込)
出演：賈鵬芳、シンフォニックオーケストラ、(ゲスト)MEAJYU
コンサート事務局：03-6427-4082

03 | BROADWAY MUSICAL LIVE2020

9月25日(金)、9月26日(土)
Bunkamuraオーチャードホール
S¥12,000、A¥9,500(各税込)ほか
出演：彩吹真央、上口耕平、大原櫻子、笠井日向、佐藤隆紀(LE VELVETS)、spi、知念里奈、坂野佑斗、光枝明彦(五十音順)
サンライズプロモーション東京：0570-00-3337

04 | PARCO劇場 オープニング・シリーズ《ねずみの三銃士》「獣道一直線!!!」

10月6日(火)～11月1日(日)
PARCO劇場
全席指定¥10,000(税込)
作：宮藤官九郎　演出：河原雅彦
出演：生瀬勝久、池田成志、古田新太、山本美月、池谷のぶえ、宮藤官九郎
パルコステージ：03-3477-5858

05 | ホセ・カレーラス

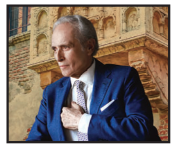

11月7日(土)
サントリーホール大ホール
S¥36,000、A¥29,000、B¥25,000、C¥20,000、P¥15,000(各税込)
テノール：ホセ・カレーラス
ピアノ：ロレンツォ・バヴァーイ
ビザビジョン：03-5778-3403

06 | ブレッド＆バター meets SKYE with 松任谷正隆

10月10日(土)
大手町三井ホール
全席指定 ¥7,700(税込)
メンバー：鈴木茂(G)/小原礼(B)/林立夫(Dr)/松任谷正隆(Pf)
キャピタルヴィレッジ：03-3478-9999

07 | THE YELLOW MONKEY

11月3日(火・祝)
東京ドーム
指定席¥9,900(税込)
SOGO TOKYO：03-3405-9999

※新型コロナウイルス感染の影響による開催可否等の最新情報はプレイガイド・公式HPをご確認ください。

Music
TOKYO FMの各番組がPUSH! 今月の推薦楽曲!

Mon–Fri 6:00– ONE MORNING

『僕はロボット』大橋ちっぽけ

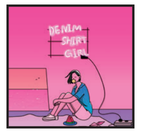

愛媛県出身のシンガーソングライターの新作から、冒頭を飾る1曲。複雑な感情を軽快なダンスビートにのせたポップなサウンドは大橋ちっぽけの新境地。若さ、純粋さが光り輝いている。韓国のシン・モレとコラボレートしたアルバムジャケットがまた素晴らしい。最高ですよ。

『ONE MORNING』ディレクター・粟野和彦

2020/9/16 New Album『DENIM SHIRT GIRL』に収録
COCP-41231 ¥2,750(tax in)

Mon–Wed 11:30– LOVE CONNECTION

『I'm』DENIMS

うまくいかないこと。納得できないこと。嫌になりそうな毎日。目の前の困難を越えるために必要なことを声高にではなく、まっすぐ目を見て歌ってくる。今月の「MUSIC TAG」は自分のペースで一歩一歩、大切に歩むための、優しい応援歌です。

『LOVE CONNECTION』ディレクター・玉木陽之

2020/9/16 New Mini Album『more local』に収録
OSAMI-0005 ¥1,980(tax in)

Mon–Thu 17:00– Skyrocket Company

『HEY!』片平里菜

まるでサウナ後に飲む一杯の冷水のような"圧倒的幸福感"に満たされる事間違いなしの1曲。働き方、環境、価値観、目まぐるしく変動してしまった2020年。"本当の自分"ってなんだろう? 考えて考えて生まれ変わる時、新しい自分の第一歩がこの曲と共に踏み出せているはず!!

『Skyrocket Company』ディレクター・柴崎優

2020/9/9 New EP『HEY! Darling EP』に収録
PCCA-04963 ¥1,430(tax in)

Music Column

人気アパレルブランドスタッフがテーマに合わせておすすめ曲をレコメンド!

Tokyofm × WEGO　Music Coordinate　Music × Fashion　第40回

SELECT POINT
ライブの定番曲で毎日テンションMAXに!

瀬戸柚華さん
WEGO 1.3.5...原宿竹下通り店
Instagram：@seto_yuzuka

Album『白金の夜明け』より
『マホロバケーション』
ももいろクローバーZ
KICS-3309
¥3,080(tax in)

Q.この曲の好きなポイントは?
高校時代からお金を貯めてライブ遠征をしてました! アップテンポでテンションが上がる私の定番曲です! MVも可愛い!

Q.9月からのコーデのポイントは?
残暑の時期なので、深緑やベージュの"晩夏カラー"を取り入れたコーデがオススメです!

How To Listen♪TOKYO FM聴き方グングン拡大中!!

TOKYO FM周波数
80.0MHz(東京)
86.6MHz(多摩・武蔵野)
その他の中継局
八王子 80.5MHz　青梅 83.6MHz
新島 76.7MHz　八丈島 84.3MHz

番組を聴き逃しても大丈夫! radikoでチェック!
radiko (PC/iPhone/Android)
radikoでは、東京、神奈川、千葉、埼玉、茨城、群馬、栃木の1都6県で、TOKYO FMの番組を無料でお楽しみいただけます。聴き逃しても"タイムフリー機能"で過去1週間分の番組が無料でお楽しみいただけます。
※過去番組の聴き放題は再生開始から合計3時間以内に限ります(一時停止/早戻し/早送り可)

新オーディオサービス「AuDee(オーディー)」スタート!
(iPhone/Android)
ラジオアプリ「JFN PARK」がリニューアルし、新サービス「AuDee(オーディー)」に生まれ変わりました! TOKYO FM人気番組のスピンオフコンテンツのほかここでしか聴けない配信限定コンテンツもリニューアルに合わせて拡充しています! ぜひ、ダウンロードを!

詳しくは、www.tfm.co.jp/listen/をチェック! ※各種インターネットラジオは、音声が遅延したり、緊急地震速報やサービスによっては、一部の番組やCMが配信されません。詳しくは、各サービスの利用規約をご確認ください。また、震災対策として電池式のFMラジオもぜひご用意ください。

TOKYO FM マンスリータイムテーブル・デリバリーシステム　郵送ご希望の方は、1部につき120円切手を同封のうえ、住所・氏名・年齢・職業・連絡先電話番号、ご希望の号(※)を明記し、〒102-8080 TOKYO FMリスナーサービスセンター「TOKYO FM マンスリータイムテーブル郵送希望」係までお送りください。(※原則として1部につき1部、バックナンバーは1ヶ月前の号までとなります)

2020.09 Monthly TIMETABLE

G … TOKYO FM | GINZA Sony Park Studio

MONDAY – FRIDAY

5:00 OTOBAKO ～いつも心に音楽を～ 小堺翔太(1・3週目) 宮島咲良(2・4週目) ／ (火～金) 00 Memories & Discoveries 朝倉あき

5:30 FUTURES (月)落合陽一 (火)松田卓也 (水)川島さわか (木)大前創希 (金)蒲田健

06:00 ONE MORNING 鈴村健一 ハードキャッスル エリザベス
- 6:12 🚗
- 6:15 ワンコメ
- 6:25 WORLD NEWS
- 6:30 TODAY'S AGRI NEWS 〈JA全農〉
- 6:40 コスモ アースコンシャス アクト 未来へのタカラモノ 〈COSMO〉
- 6:49 🚗 〈各社〉
- 6:55 MY OLYMPIC 荒川静香 〈東京海上日動〉
- 7:00 MORNING HEADLINE
- 7:08 🚗
- 7:10 リポビタンD TREND NET 〈大正製薬〉
- 7:19 (月)(水)(金)ジブラルタ生命 ありがとう、先生! 純名里沙〈ジブラルタ生命〉(火)(木)KUMON 笑顔100点満点♪〈公文教育研究会〉
- 7:20 (月)～(木)ONE MORE NEWS ／ (金)JA共済 presents なるほど! 交通安全 〈JA共済〉
- 7:29 🚗
- 7:33 TODAY'S WEATHER GUIDE
- 7:40 NOEVIR Song of Life 〈ノエビア〉
- 7:50 🚗
- 8:00 SUZUKI TODAY'S KEY NUMBER 〈SUZUKI〉
- 8:09 ルートインホテルズ 今日のスポーツ 〈ルートインホテルズ〉
- 8:10 Honda Smile Mission SHEILA／塚地武雅 〈Honda〉
- 8:20 🚗
- 8:30 ヘッドラインNEWS
- 8:32 龍角散 presents ONE MORNING 天気予報 〈龍角散〉
- 8:38 (火)三協フロンテア presents The Starters〈三協フロンテア〉(金)NOEVIR BOTANICAL LIFE〈ノエビア〉
- 8:51 🚗

(金) 00 ONE MORNING FRIDAY 山崎樹範 ハードキャッスル エリザベス

GREEN MONDAY
毎週月曜日は、放送で使用する電力(1日あたり2000kWh)に風力発電、バイオマス発電等によるグリーン電力を利用しています。〈有明興業〉

09:00 Blue Ocean 住吉美紀
- 9:10 Blue Ocean Tokyo Topics Tag
- 9:27 🚗 (月)〈あいおいニッセイ同和損保〉
- 9:30 (月)～(水)東京ガス Blue Ocean スマイル ナビ 〈東京ガス〉 (木)〈東急プラザ〉
- 9:45 Blue Ocean 銀座美人
- 9:55 TOKYO FM NEWS 🚗
- 10:10 Blue Ocean Professional (木)〈全国健康保険協会 東京支部〉
- 10:26 🚗
- 10:27 (金)家計見直しナビ presents Blue Ocean おさいふ相談室 〈家計見直しナビ〉
- 10:40 (月)～(木)Blue Ocean ラジオショッピング 〈日本直販〉
- 10:50 🚗 〈富士住建〉

11:00 ディア・フレンズ 坂本美雨
- 11:20 森永乳業 Cafe Talk 〈森永乳業〉

(金) 00 Yuming Chord 松任谷由実

11:30 LOVE CONNECTION G LOVE 〈ダイアン・サービス〉
- 11:51 TOKYO FM NEWS 🚗
- 12:10 (月)BEAUTY CONNECTION supported by VOCE ／ (火)CINEMA CONNECTION ／ (水)毎日新聞 presents NEWS CONNECTION 〈毎日新聞〉
- 12:30 LISTEN! MY PLAYLIST
- 12:48 Hellosmile Request (水)〈三菱自動車工業〉
- 12:53 🚗

(木) 11:30 サステナ＊デイズ 小野寺愛 〈アイネス〉〈飯田グループホールディングス〉〈ジャパンホームワンド〉
- 11:51 TOKYO FM NEWS 🚗
- 12:53 🚗

(金) 11:30 LOVE CONNECTION FRIDAY ／ 11:32 ECC WEEKEND CONNECTION 〈ECC〉 ／ 11:55 TOKYO FM NEWS 🚗

(金) 00 JUMP UP MELODIES TOP 20 supported by Ginza Sony Park G 鈴木おさむ 陣(THE RAMPAGE)
- 12:32 🚗
- 13:32 🚗
- 13:55 TOKYO FM NEWS 🚗
- 14:28 🚗
- 14:49 🚗
- 14:55 MY OLYMPIC α 荒川静香

13:00 高橋みなみの「これから、何する?」 高橋みなみ (月)REINA (火)若新雄純 (水)高橋芳朗 (木)古谷経衡
- 13:05 コレ何? TODAY
- 13:35 ベスト3先生
- 13:50 TOKYO FM NEWS 🚗
- 14:15 (水)これから、英語力あげちゃう? 〈文教大学〉 ／ (木)これから、東京ディズニーリゾート®語っちゃう?〈東京ディズニーリゾート〉
- 14:23 これから、ジャパネットたかたしちゃう? 〈ジャパネットたかた〉
- 14:30 よ・み・き・か・せ 〈河合薬業〉
- 14:50 🚗
- 14:55 MY OLYMPIC α 荒川静香

15:00 THE TRAD (月)(火)稲垣吾郎 (水)(木)ハマ・オカモト(OKAMOTO'S) 吉田明世
- 15:40 TOKYO FM NEWS 🚗
- 15:50 あぐりずむ 川瀬良子 (木)〈JA全農〉
- 16:20 🚗
- 16:45 🚗
- 16:50 賀来賢人 SUZUKI "KENTO'S CLUB" 〈SUZUKI〉

(金) 00 TOKYO TEPPAN FRIDAY supported by Ginza Sony Park G 中西哲生 横山ルリカ
- 15:30 🚗
- 15:35 ゼビオ presents THE Leaders 〈ゼビオ〉
- 15:45 フロンターレ リクエスト 〈川崎フロンターレ〉
- 15:53 TOKYO FM NEWS 🚗
- 16:28 🚗
- 16:30 TOKYO LOCAL GOOD with トヨタモビリティ東京〈トヨタモビリティ東京〉
- 16:55 ドライバーズ・インフォ 🚗

17:00 Skyrocket Company マンボウやしろ 浜崎美保
- 9/9(水) きゅうりのキューちゃん1day 〈東海漬物〉
- 17:25 🚗 〈ナカノ商会〉
- 17:53 TOKYO FM NEWS
- 17:56 🚗 〈呉工業〉
- 18:00 〈キリンビール〉
- 18:10 🚗
- 18:15 (月)JOGLISインフォメーション ／ (火)家電で快適! 生活向上委員会 〈ヨドバシカメラ〉
- 18:25 (木)スカロケ移住推進部
- 18:36 🚗
- 19:05 スカロケ一番搾り 〈キリンビール〉
- 19:10 9/28(月) パル処 〈PARCO〉
- 19:15 9/23(水) JOGLIS×スカロケ アスリート・レッスン supported by リポビタンJELLY 〈リポビタンJELLY〉
- 19:37 🚗
- 19:48 マイメロディのマイメロセラピー 〈サンリオ〉
- 19:52 未来授業 (月)(水)〈川口技研〉

(金)
- 00 三井ホーム presents キュレーターズ ～マイスタイル × ユアスタイル～ 田中麗奈 〈三井ホーム〉
- 25 ドライバーズ・インフォ 🚗 〈ナカノ商会〉
- 30 松任谷正隆の…ちょっと変なこと聞いてもいいですか?
- 55 ドライバーズ・インフォ 🚗 〈呉工業〉
- 00 OKAMOTO'S SHOCK THE RADIO powered by G-SHOCK OKAMOTO'S 〈CASIO〉
- 25 ドライバーズ・インフォ 🚗
- 30 Tokyo Midtown presents The Lifestyle MUSEUM ピーター・バラカン 柴田幸子 〈Tokyo Midtown〉
- 55 🚗
- 00 oggi otto presents chay Heart Station chay 〈テクノエイト〉
- 30 ヘアメイク河北裕介のBe Yourself
- 55 ドライバーズ・インフォ 🚗

20:00 TOKYO SLOW NEWS 速水健朗 (木)伊藤詩織[1週目] 堤未果[2週目] カリン西村[3週目] 浜田敬子[4週目]
- 20:45 🚗
- 21:00 (月)水樹奈々のMの世界 ／ (火)GRANRODEOのまだまだハートに火をつけて ／ (水)MURO presents KING OF DIGGIN' MURO MACKA-CHIN 〈千代田ホテル〉 ／ (木)LDH PERFECT YEAR 2020 RADIO EXILE MAKIDAI
- 21:30 (月)DIG GIG TOKYO! ファーストサマーウイカ ／ (火)s**t kingzのダンサーだってしゃべりたい ／ (水)U-nite! ／ (木)ジュグラーの波 ～澤と美音のまるっと経済学～ 向井地美音(AKB48)、澤昭人(PE-BANK)
- 21:55 TOKYO FM NEWS 🚗

(金)
- 00 超特急 FM STATION
- 30 FESTIVAL OUT 別府由来
- 55 TOKYO FM NEWS 🚗
- 00 RADIO BLAST powered by Fanplus Music 〈Fanplus, Inc.〉
- 55 ドライバーズ・インフォ 🚗

22:00 SCHOOL OF LOCK! さかた校長 こもり教頭 〈ブルボン〉
- 22:55 豆柴LOCKS! 豆柴の大群
- 23:08 (水)松田LOCKS! SEASONII supported by JASRAC 〈JASRAC〉
- 23:10 (月)Perfume LOCKS! Perfume ／ (火)ミセスLOCKS! Mrs. GREEN APPLE ／ (水)ヒゲダンLOCKS! supported by カルピスウォーター Official髭男dism 〈カルピスウォーター〉 ／ (木)Eve LOCKS! Eve
- 23:55 TOKYO FM NEWS

(金)
- 00 SCHOOL OF LOCK! FRIDAY さかた校長 こもり教頭 学校運営戦略会議①
- 15 SCHOOL OF LOCK! 応援部
- 30 アレキサンドLOCKS! [Alexandros]
- 45 学校運営戦略会議②
- 55 ドライバーズ・インフォ 🚗
- 00 LiSA LOCKS! LiSA
- 27 サカナLOCKS! サカナクション
- 55 TOKYO FM NEWS 🚗

24:00 JET STREAM 福山雅治 〈日本航空〉 (月)(水)(金)〈日本大学〉
- 24:55 TOKYO FM NEWS

01:00 TOKYO SPEAKEASY 秋元康が指名する2人のゲストが日替わりで出演 ／ (金) 00 やまだひさしのラジアンリミテッドF

02:00 ON THE PLANET (月)武田俊 (火)玉川太福 (水)綿谷エリナ ／ (木) 2:00 武部聡志のSessions ／ 3:00 大家志津香のしーちゃんねる! 大家志津香(AKB48) ／ 3:30 和楽器バンド 鈴華ゆう子の日本が好きになっちゃうラジオ ／ (金) 3:00 RADIO DRAGON -NEXT- 菅野結以

04:00 Memories & Discoveries 朝倉あき

SATURDAY

05 00 COAST TO COAST 假野剛彦 ／ 55 ドライバーズ・インフォ 🚗
06 00 Ready Saturday Go 綿谷エリナ ／ 28 🚗 ／ 29 9/26 太田奈緒のサステナブル・ドリーム 〈NEZASホールディングス〉 ／ 55 ドライバーズ・インフォ 🚗
07 00 英語のアルク presents 丸山茂樹のMOVING SATURDAY 〈アルク〉 ／ 25 ドライバーズ・インフォ 🚗 ／ 30 アース製薬 Dream Shot 輝け! ゴルファー 松本あゆ美 〈アース製薬〉 ／ 55 ドライバーズ・インフォ 🚗
08 00 Hand in Hand 高橋万里恵 ／ 25 防災FRONT LINE ／ 30 Peace of Mind:土曜の朝のサラ・オレイン〈三和シヤッター〉 ／ 55 ドライバーズ・インフォ 🚗
09 00 NOEVIR Color of Life 唐橋ユミ 〈ノエビア〉 ／ 30 セブンカフェ presents SOUND IN MY PREMIUM LIFE 本上まなみ 〈セブン-イレブン〉 ／ 55 ドライバーズ・インフォ 🚗
10 00 TOYOTA Athlete Beat 藤木直人 高見侑里 〈トヨタ〉 ／ 50 HIT & WEATHER ／ 55 Weekend Navi from TOKYO TOWER 🚗 〈TOKYO TOWER〉
11 00 佐藤二朗のいい部屋ジロー 〈いい部屋ネット〉 ／ 25 F.C.TOKYO SPIRIT ／ 30 MINTIA Refresh Music 仲田雄一 〈MINTIA〉 ／ 55 ドライバーズ・インフォ 🚗
12 00 Grand Seiko THE NATURE OF TIME 石丸幹二 〈セイコーウオッチ〉 ／ 25 ドライバーズ・インフォ 🚗 ／ 30 LACOCO presents "Love Myself" マギー 〈LACOCO〉 ／ 55 WILKINSON "Only One Music" 🚗 〈アサヒ飲料〉
13 00 JA全農 COUNTDOWN JAPAN ジョージ・ウィリアムズ 安田レイ 〈JA全農〉 ／ 53 KUMON 笑顔100点満点 大学生リレー 〈公文教育研究会〉 ／ 55 DUNLOP presents みらい図鑑 吉田美穂 🚗 〈ダンロップ〉
14 00 福山雅治 福のラジオ 〈キユーピー〉〈ダンロップ〉〈ENEOS〉〈楽天カード〉 ／ 55 ドライバーズ・インフォ 🚗
15 00 COSMO POPS STATION 板谷由夏 〈COSMO〉 ／ 30 東京海上日動 Challenge Stories ～人生は、挑戦であふれている～ 恵俊彰 〈東京海上日動〉 ／ 55 ドライバーズ・インフォ 🚗
16 00 リリー・フランキー「スナック ラジオ」 ／ 55 西武グループ presents スマイルオアシス 🚗 〈西武グループ〉
17 00 Monthly Artist File -THE VOICE- NEW! 9月：サンボマスター ／ 55 ドライバーズ・インフォ 🚗
18 00 yes!～明日(あした)への便り～ presented by ホクトプレミアム 霜降りひらたけ 長塚圭史 〈ホクト〉 ／ 30 三菱地所レジデンス Sparkle Life 本仮屋ユイカ 〈三菱地所レジデンス〉 ／ 55 ドライバーズ・インフォ 🚗
19 00 まんが王国 presents 世界はまんがで出来ている! 狩野英孝 倉持由香 〈まんが王国〉 ／ 30 ジェットラン・テクノロジーズ presents THE CHORD 原田真二 with AI 原田真二 〈ジェットラン・テクノロジーズ〉 ／ 55 ドライバーズ・インフォ 🚗
20 00 食べるラジオ 植野広生(dancyu編集長) ／ 30 東京プラネタリー☆カフェ 篠原ともえ 〈東京ガーデンテラス紀尾井町〉〈Vixen〉 ／ 55 ドライバーズ・インフォ 🚗
21 00 ODAKYU SOUND EXPRESS 角松敏生 〈小田急グループ〉 ／ 30 JAPAN MOVE UP supported by TOKYO HEADLINE 一木広治 Chigusa 〈TOKYO HEADLINE〉 ／ 55 ドライバーズ・インフォ 🚗
22 00 ドリームハート 茂木健一郎 〈聖教新聞〉 ／ 30 MY OLYMPIC STORY 池松壮亮 〈DNP大日本印刷〉 ／ 55 ドライバーズ・インフォ 🚗
23 00 桑田佳祐のやさしい夜遊び ／ 55 TOKYO FM NEWS 🚗
24 00 柏木由紀のYUKIRIN TIME 柏木由紀(AKB48) ／ 30 マスメディアン 妄想の泉 ハヤカワ五味 〈マスメディアン〉
01 00 七海ひろき 七つの海への大航海 ／ 30 JACK IN THE RADIO 逹瑯(MUCC)
02 00 アイドラ男子夜会 I Don't Like Mondays. ／ 30 風とロック 箭内道彦
03 00 715 DJ KAORI ／ 30 羽多野渉と古賀葵 コエ×コエ
04 00 鶴田さやかの夜明けのワンRoom 〈HiRaLi〉 ／ 30 トランス・ワールド・ミュージック・ウェイズ 田中美登里

SUNDAY

05 00 サイクリスト・ステーション ツアー・オブ・ジャパン 野島裕史 ／ 30 いのちの森 voice of forest 高橋万里恵 鎮守の森のプロジェクト ／ 55 ドライバーズ・インフォ 🚗
06 00 オカダ・カズチカ SUNDAY RAINMAKER ／ 28 🚗 ／ 30 ブルボン presents Shining Star 森麻季 〈ブルボン〉 ／ 55 ドライバーズ・インフォ 🚗
07 00 FunSpo! 藤田憲右(トータルテンボス) ／ 28 🚗 ／ 30 Think Japan 伊藤俊幸 古賀涼子 〈沢井製薬〉 ／ 55 ドライバーズ・インフォ 🚗
08 00 杉咲花のFlower TOKYO ／ 30 NEW! デュアルでルルル♪ ハードキャッスル エリザベス 〈山梨県〉 ／ 55 ドライバーズ・インフォ 🚗
09 00 FAMILY DISCO DJ OSSHY ／ 30 太田胃散 presents DAIGOのOHAYO-WISH!!〈太田胃散〉 ／ 55 ドライバーズ・インフォ 🚗
10 00 Panasonic Melodious Library 小川洋子 藤丸由華 〈パナソニック〉 ／ 30 YKK AP presents 皆藤愛子の窓café ～窓辺でcafé time～ 〈YKK AP〉 ／ 55 ドライバーズ・インフォ 🚗
11 00 KOSÉ HEALING BLUE 大久保佳代子 〈コーセー〉 ／ 30 木村拓哉 Flow supported by GYAO! 〈GYAO!〉〈マクドナルド〉 ／ 55 ドライバーズ・インフォ 🚗 〈東京ノイエ〉
12 00 SEKAI NO OWARI "The House" ／ 25 Yakult presents 小さな小さな物語 〈Yakult〉 ／ 30 DUNLOP presents LOVE UNITED 今井美樹 〈ダンロップ〉 ／ 55 ドライバーズ・インフォ 🚗
13 00 ENEOS presents DREAMS COME TRUE 中村正人の ENERGY for ALL 中村正人 GOW〈ENEOS〉 ／ 55 Renault Sunday voyage 加藤紀子 🚗 〈ルノー・ジャポン〉
14 00 山下達郎の楽天カード サンデー・ソングブック 〈楽天カード〉〈昭和電工〉 ／ 55 ドライバーズ・インフォ 🚗
15 00 日本郵便 SUNDAY'S POST 小山薫堂 宇賀なつみ 〈日本郵便〉 ／ 50 キリン一番搾り 全国パーソナリティ『これが私の一番おいしい!』リレー 浜崎美保 〈キリンビール〉 ／ 55 ドライバーズ・インフォ 🚗
16 00 ももいろクローバーZの SUZUKI ハッピー✽クローバー! ハピクロナビゲーター：清野茂樹 〈SUZUKI〉 ／ 55 ソニー損保 presents ハイウェイ★ソウルフード 🚗 〈ソニー損保〉
17 00 NISSAN あ、安部礼司 ～BEYOND THE AVERAGE～ 〈NISSAN〉 ／ 55 ドライバーズ・インフォ 🚗
18 00 TOKYO FM 開局50周年記念番組「True Stories」 ナビゲーター：鈴木杏 9/6 村上RADIO 再放送 〈DNP大日本印刷〉 ／ 55 ドライバーズ・インフォ 🚗
19 00 サンデースペシャル 9/6 村上RADIO プレスペシャル 〈DNP大日本印刷〉 9/13 村上RADIO ～5分で聴けちゃうクラシック音楽〈DNP大日本印刷〉 9/20 pdc presents Pure Skin 〈pdc〉 ／ 55 毎日に夢中～感動プロデューサー 小林章一 🚗
20 00 Pocky ラジアン サンデー やまだひさし 〈江崎グリコ〉 ／ 30 NOVA presents ENGLISH JUKEBOX 加藤友朗 武田玲奈 〈NOVA〉〈フィールズ〉 ／ 55 ドライバーズ・インフォ 🚗
21 00 SPITZ 草野マサムネのロック大陸漫遊記 ／ 55 ドライバーズ・インフォ 🚗
22 00 Dr.Recella presents 江原啓之 おと語り〈ドクターリセラ〉 ／ 25 TOKYO FM ブランニューソング ／ 30 続・野沢の雅子さん 野沢雅子 ／ 55 TOKYO FM NEWS 🚗
23 00 鈴木敏夫のジブリ汗まみれ 〈ウォルト・ディズニー・ジャパン〉〈ローソン〉〈日清製粉グループ〉〈au〉〈ブルボン〉 ／ 30 うむラジ あいあい ／ 55 TOKYO FM NEWS 🚗
24 00 澤本・権八のすぐに終わりますから。 澤本嘉光 権八成裕 〈ソフトバンク〉 ／ 30 KOTOBAR 小西利行
01 00 空想メディア 高須光聖 ／ 30 山田五郎と中川翔子の『リミックスZ』

時報スポット：〈イーネット〉〈イエローハット〉〈オートバックス〉〈KFC〉〈ゲオホールディングス〉〈ティーバイティーガレージ〉〈東海漬物〉〈ミサワホーム〉〈ヨドバシカメラ〉〈ローソン銀行〉

※番組は予告なく変更される場合があります。詳しくはTOKYO FMホームページをご覧ください。

TOKYO FM MONTHLY TIMETABLE September 2020　PUBLISH: 株式会社エフエム東京 〒102-8080 東京都千代田区麹町1-7 Tel 03-3221-0080 編成制作局編成部 岡田啓輔　ART DIRECTION&DESIGN: 原田諭(Hd LAB inc.)　EDIT&WRITING: 仙波絢香(株式会社都恋堂)　TOKYO FM 80.0MHz www.tfm.co.jp